FERRUM S.A.

Obowiązuje od 01.04.2019 r.

ZARZĄD

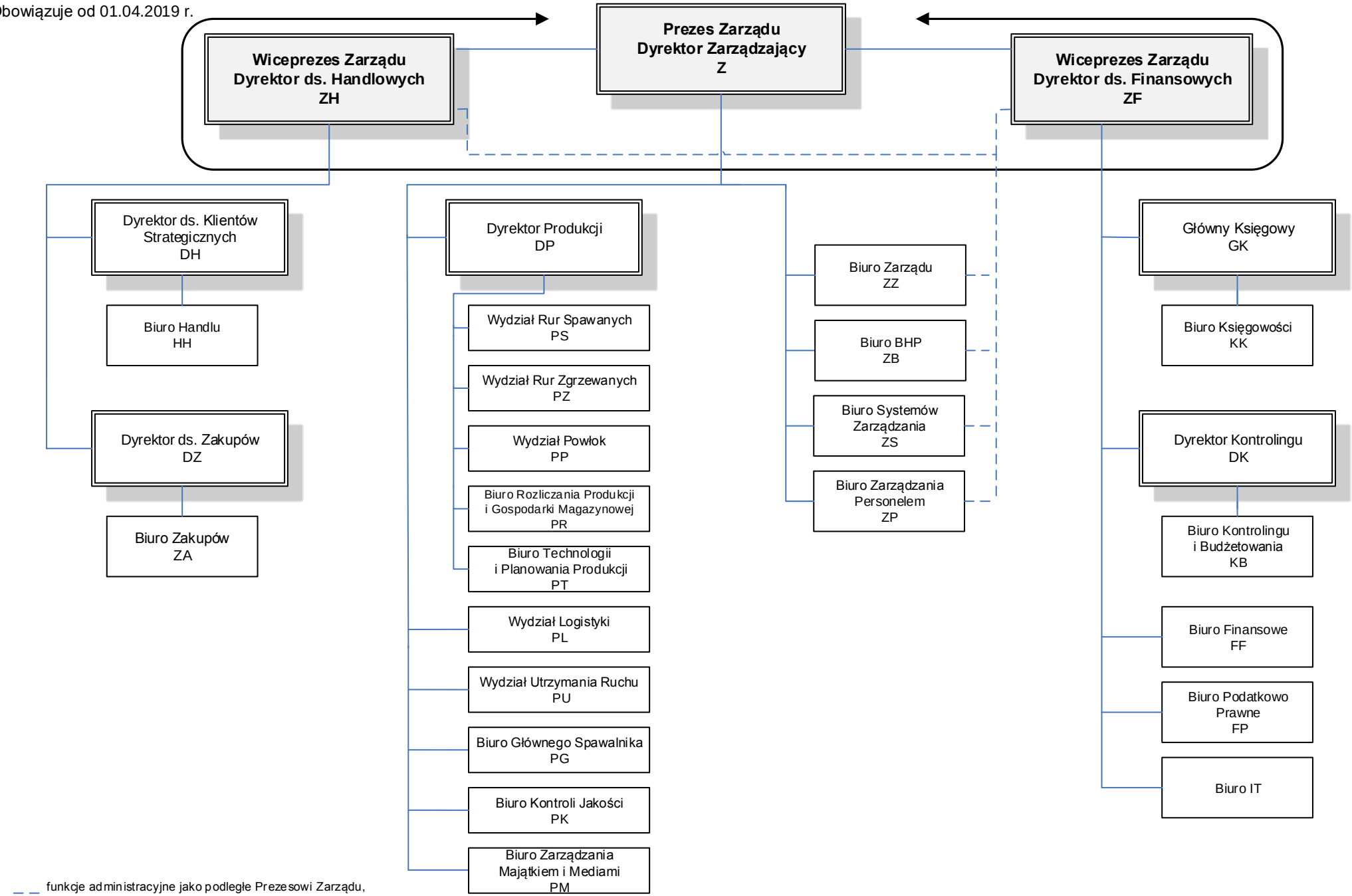

funkcje administracyjne jako podległe Prezesowi Zarządu, zarządzane operacyjnie przez Wiceprezesa Zarządu